2 АПРЕЛЯ

ВСЕМИРНЫЙ ДЕНЬ РАСПРОСТРАНЕНИЯ ИНФОРМАЦИИ ОБ АУТИЗМЕ

III РЕГИОНАЛЬНЫЙ ФОРУМ

СОДРУЖЕСТВО СПЕЦИАЛИСТОВ В ПОМОЩЬ СЕМЬЕ, ВОСПИТЫВАЮЩЕЙ РЕБЕНКА С РАССТРОЙСТВАМИ АУТИСТИЧЕСКОГО СПЕКТРА

СОЗДАНИЕ ЦЕНТРА СОЦИАЛЬНО-ОБРАЗОВАТЕЛЬНОЙ АДАПТАЦИИ ОБУЧАЮЩИХСЯ С РАССТРОЙСТВАМИ АУТИСТИЧЕСКОГО СПЕКТРА (РАС) НА БАЗЕ БОУ Г. ОМСКА «СОШ №130»

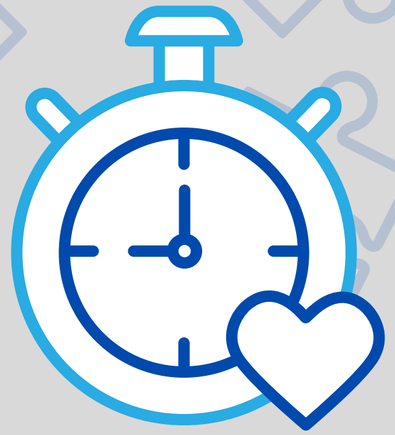

РУТИННОЙ

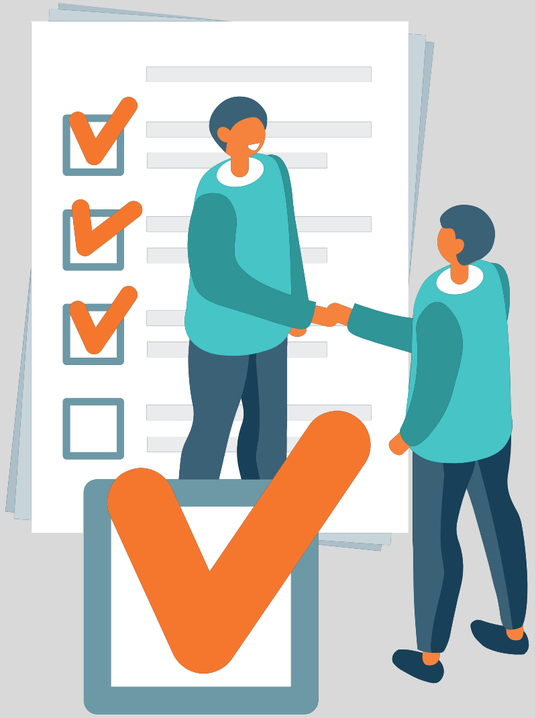

ЧЕСТНОЙ

УДАЛЕННОЙ

ДА РАБОТЕ

ПОСТОЯННОЙ

ДЕТСКИЙ АУТИЗМ В МИРЕ

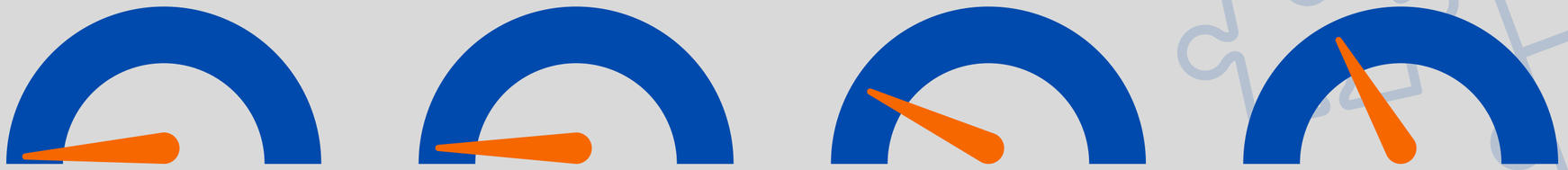

1995	2000	2005	2010
1 К 5000	1 К 2000	1 К 300	1 К 150

2% ДЕТЕЙ ИМЕЮТ СИМПТОМЫ РАС *ПО ДАННЫМ ВОЗ

2021

РОДИЛОСЬ БОЛЕЕ

500 000

ДЕТЕЙ С РАС

ДЕТСКИЙ АУТИЗМ В РОССИИ

28 000

ДЕТЕЙ С РАС РОДИЛОСЬ В 2020 ГОДУ
*ПО СТАТИСТИКЕ ВОЗ

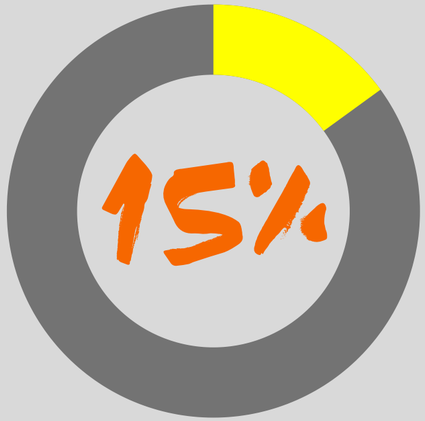

ДЕТЕЙ С АУТИЗМОМ УСПЕШНО СОЦИАЛИЗИРОВАНЫ

ОМСКАЯ ОБЛАСТЬ

200 000 ДЕТЕЙ В РЕГИОНЕ

12 000 ДЕТЕЙ С ОГРАНИЧЕННЫМИ ВОЗМОЖНОСТЯМИ ЗДОРОВЬЯ

125 ДЕТЕЙ С РАССТРОЙСТВАМИ АУТИСТИЧЕСКОГО СПЕКТРА

ИНКЛЮЗИВНЫЙ КЛАСС – ТОЧКА РОСТА

ЦЕЛЬ:

ОРГАНИЗАЦИЯ СОЦИАЛЬНО-ОБРАЗОВАТЕЛЬНОЙ АДАПТАЦИИ ОБУЧАЮЩИХСЯ С РАС ПУТЁМ СОЗДАНИЯ ГОРОДСКОГО РЕСУРСНОГО ЦЕНТРА НА БАЗЕ БОУ Г. ОМСКА «СОШ №130» К СЕНТЯБРЮ 2022 ГОДА

- РАЗРАБОТКА МЕТОДИЧЕСКОЙ БАЗЫ ПО РАБОТЕ И ПОДДЕРЖКЕ ДЕТЕЙ С РАС
- ОСНАЩЕНИЕ ПОМЕЩЕНИЙ УЧРЕЖДЕНИЯ СОГЛАСНО УТВЕРЖДЕННЫХ ТРЕБОВАНИЙ
- РАЗРАБОТКА И АПРОБАЦИЯ МЕТОДИК ПО ОБУЧЕНИЮ И СОПРОВОЖДЕНИЮ УЧЕНИКОВ
- ОРГАНИЗАЦИЯ ПОДГОТОВКИ СПЕЦИАЛИСТОВ И СОТРУДНИКОВ УЧРЕЖДЕНИЯ

ИНКЛЮЗИВНЫЙ КЛАСС - ТОЧКА РОСТА

02.09.2019
ОТКРЫТИЕ РЕСУРСНОГО КЛАССА НА БАЗЕ УЧРЕЖДЕНИЯ

30.12.2020
СОЗДАНИЕ СЕТИ ПО ОБУЧЕНИЮ ДЕТЕЙ С РАС

08.10.2021
РЕГИОНАЛЬНАЯ КОНФЕРЕНЦИЯ ПО ДЕТЯМ С РАС

01.09.2022
ОТКРЫТИЕ РЕСУРСНОГО ЦЕНТРА НА БАЗЕ УЧРЕЖДЕНИЯ

- ✓ ВВЕДЕНЫ В ЭКСПЛУТАЦИЮ 2 КАБИНЕТА, ОТДЕЛЬНЫЙ ВХОД И САНИТАРНАЯ КОМНАТА ДЛЯ ДЕТЕЙ С РАС;
- ✓ ОРГАНИЗОВАНО ВЗАИМОДЕЙСТВИЕ С РОССИЙСКОЙ АКАДЕМИЕЙ ОБРАЗОВАНИЯ, РЕГИОНАЛЬНЫМ ЦЕНТРОМ ПО РАБОТЕ С ДЕТЬМИ-АУТИСТАМИ;
- ✓ УЧРЕЖДЕНИЕ - НАСТАВНИК В ГОРОДСКОМ ПРОЕКТЕ ПО ОБУЧЕНИЮ И АДАПТАЦИИ ДЕТЕЙ С АУТИЗМОМ.

ФИНАНСИРОВАНИЕ ПРОЕКТА

	В ТЫС. РУБЛЕЙ
ФОНД ОПЛАТЫ ТРУДА	4212
МЕБЕЛЬ, ОБОРУДОВАНИЕ, МАТЕРИАЛЫ, РЕМОНТ	1456
ОБУЧЕНИЕ СОТРУДНИКОВ УЧРЕЖДЕНИЯ	132

ПОТРЕБНОСТЬ СОСТАВЛЯЕТ 653 ТЫС. РУБЛЕЙ
ИЗ 5,8 МЛН. РУБЛЕЙ (11,5%)

РИСКИ ПРОЕКТА

СОДЕРЖАНИЕ

- СЛОЖНОСТЬ ПРИНЯТИЯ ДЕТЕЙ С АУТИЗМОМ ВСЕМИ УЧАСТНИКАМИ ОБРАЗОВАТЕЛЬННЫХ ОТНОШЕНИЙ (УЧИТЕЛЯ, РОДИТЕЛИ, УЧЕНИКИ)
- ВЫСОКАЯ ЗАГРУЖЕННОСТЬ СПЕЦИАЛИСТОВ

СТОИМОСТЬ

- ЭФФЕКТИВНОСТЬ УПРАВЛЕНЧЕСКИХ РЕШЕНИЙ
- ВЫСОКИЙ ЗАПРОС ЧАСТНОГО СЕКТОРА
- УВОЛЬНЕНИЕ КЛЮЧЕВЫХ СОТРУДНИКОВ

СРОКИ

- СЛОЖНОСТЬ ПРОЦЕДУРЫ ПОДБОРА И АПРОБАЦИИ МЕТОДИК ОБУЧЕНИЯ И СОПРОВОЖДЕНИЯ
- ФОРМАЛИЗМ В РАБОТЕ СПЕЦИАЛИСТОВ, СОЦИАЛЬНЫХ ПАРТНЕРОВ, РОДИТЕЛЕЙ ДЕТЕЙ С РАС

ЭФФЕКТИВНОСТЬ И ПЕРСПЕКТИВЫ ПРОЕКТА

60% ДЕТЕЙ С РАС ОБУЧАЮТСЯ В ОБЫЧНЫХ КЛАССАХ И ВЗАИМОДЕЙСТВУЮТ СО СВЕРСТНИКАМИ

30% УЧЕНИКОВ С РАС УЧАСТВУЮТ В ОБЩЕШКОЛЬНЫХ МЕРОПРИЯТИЯХ

- НОВАЯ ОБРАЗОВАТЛЬНАЯ УСЛУГА В РЕГИОНЕ
- ШАНС РЕБЕНКУ, У КОТОРОГО ЕСТЬ ПОТЕНЦИАЛ, СОЦИАЛИЗИРОВАТЬСЯ И ТРУДОУСТРОИТЬСЯ
- СНИЖЕНИЕ НАПРЯЖЕННОСТИ СРЕДИ РОДИТЕЛЕЙ ПО ВОПРОСУ ОБРАЗОВАНИЯ ДЕТЕЙ С РАС

ОТКРЫТИЕ РЕСУРСНОЙ ГРУППЫ ДЛЯ ВОСПИТАННИКОВ С РАССТРОЙСТВАМИ АУТИСТИЧЕСКОГО СПЕКТРА (РАС) В БДОУ Г. ОМСКА «ЦЕНТР РАЗВИТИЯ РЕБЕНКА-ДЕТСКИЙ САД № 302»

МЫ ЖИВЕМ, КАК МОЖЕМ, А ОНИ – КАК ПОМОЖЕМ

ПОДДЕРЖКА НАШИХ ПРОЕКТОВ – ШАГ В БУДУЩЕЕ ДЕТЕЙ С РАС

БЛАГОДАРИМ ЗА ВНИМАНИЕ!

ПОКА ВЫ НАС СЛУШАШИ:

2093 РЕБЁНКА РОДИЛОСЬ В МИРЕ

40 ИЗ НИХ С СИМПТОМАМИ РАС

3 ИЗ НИХ РОДИЛИСЬ В РОССИИ